SONATA IN FA MAGGIORE

OP. 4 N. 4

per due flauti dolci contralti e basso continuo / *for two treble recorders and continuo*
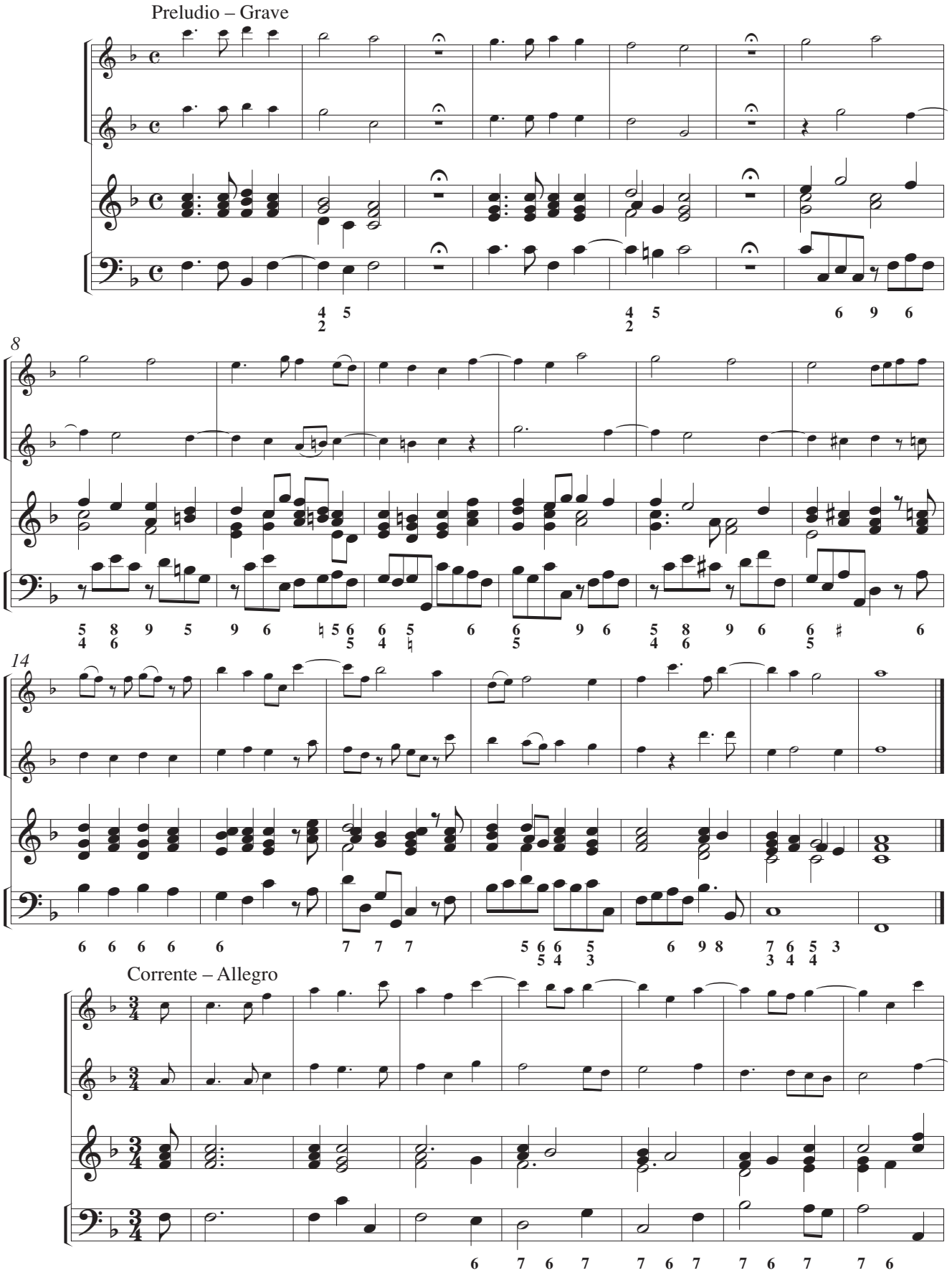
a cura di Massimo De Sortis ARCANGELO CORELLI