Al caro amico e collega Prof. Renzo Gnemmi con stima e affetto

NOTTURNO

per Flauto e Quartetto d'Archi

GIUSEPPE MANZINO

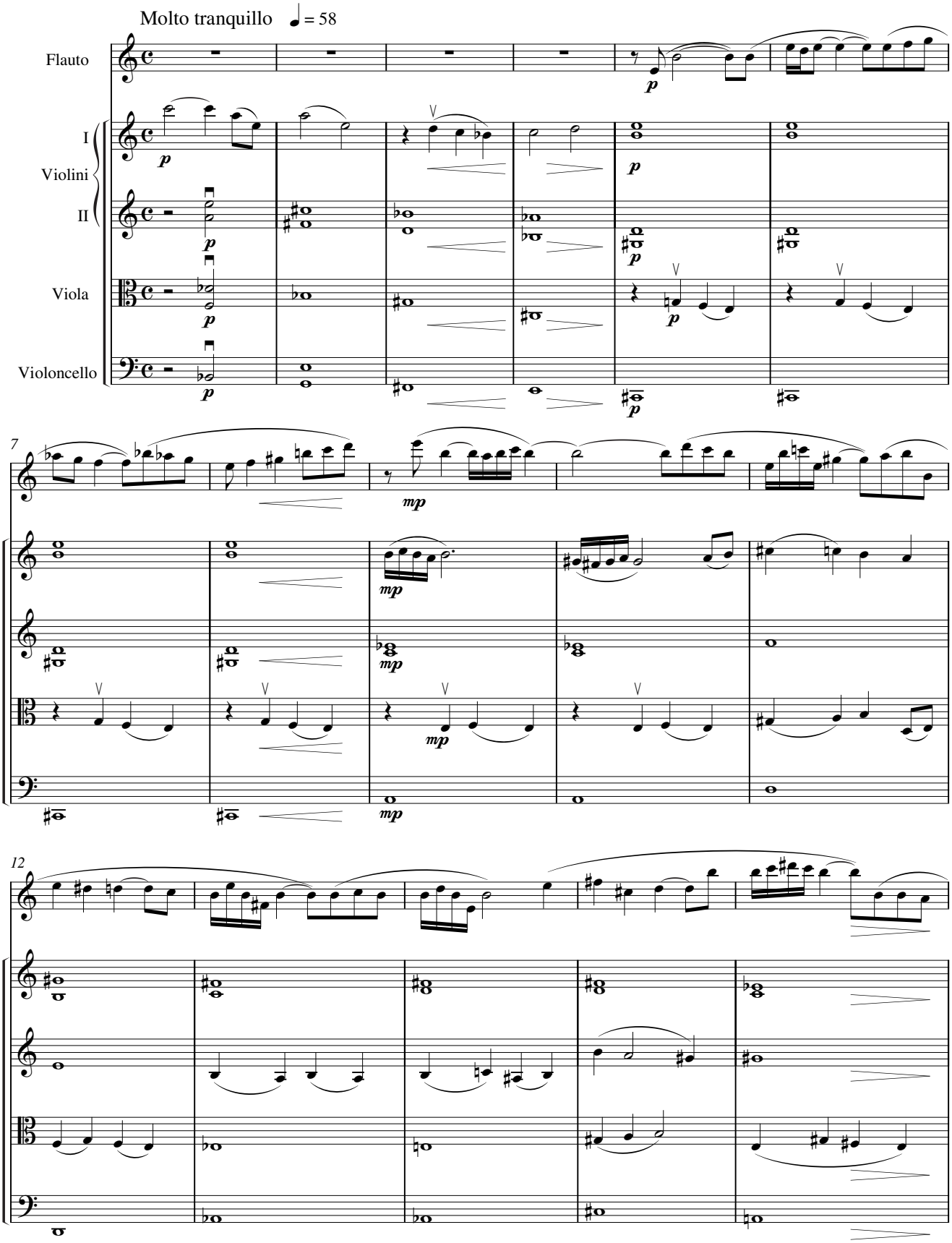

© UT ORPHEUS EDIZIONI 2004