

1. Activités d'exploration

• Le premier son

Prends le **bec** (1) dans la main. L'**anche** (2) doit être fixée avec la **ligature** (3).

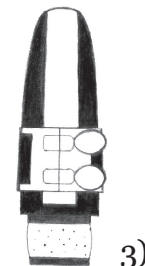
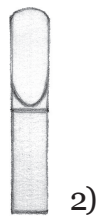

Appuie les dents de la mâchoire supérieure sur la partie noire du bec. Les dents de la mâchoire inférieure doivent être couvertes par la lèvre inférieure.

Et maintenant souffle! Envoie tout l'air dans le bec sans trop appuyer sur l'anche. Tu obtiendras un son très amusant. Il est probable qu'au début tu sentes un fourmillement tout autour de la bouche.

Ce sont les vibrations!

1. Exercices

a. Exécute librement de long sons.

b. Exécute de longs sons en comptant lentement jusqu'à 4. Pendant la pause, relaxe-toi et inspire bien. Répète cet exercice 3 ou 4 fois.

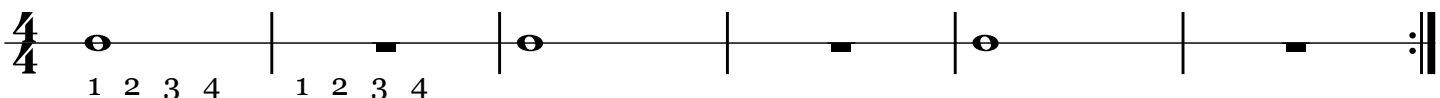

2. Le Mi

Et maintenant ajoute le corps du haut de la clarinette:

- la main droite saisit le baril;
- le pouce et l'index de la main gauche obstruent les deux perces indiquées à côté. Attention à ne pas appuyer la main gauche sur les clés car les notes pourraient être émises de façon imprécise.

Maintenant souffles!

Écoutes très attentivement ce son et cherches à le décrire.

6. Exercices

(Rappelle toi de commencer chaque son avec le coup de langue.)

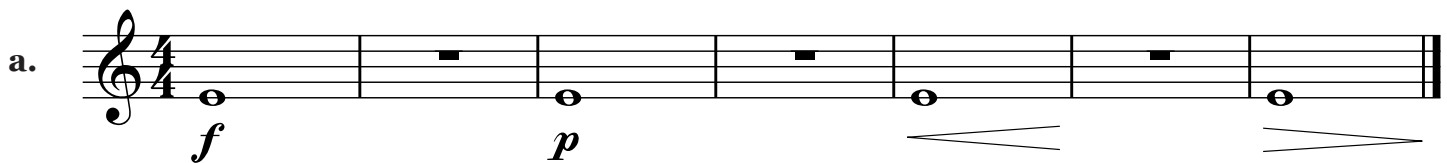

Pendant que tu joues, penses au son de cette note.

1. première fois *f*
2. seconde fois *p*

3. Le Ré

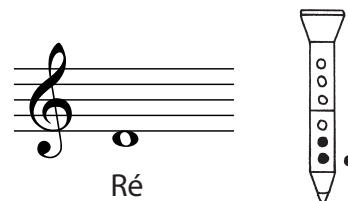

11. Exercices

a. Exécute les exercices 6.b, 6.c, 6.d et le Dialogue n. 7 avec la note Ré.

• Le legato

Pour faire le legato tu dois continuer à souffler alors que tes doigts changent la note. Toutefois n'oublie pas de commencer la note avec le coup de langue.

c. Répète cet exercice en commençant par la fin.
N'oublies pas de penser au son de chaque note.
Il est important de le faire toujours.

90.

“De pays et d’hommes étrangers”

R. Schumann
(1810-1856)

Espressivo, delicato

A

