

Musica sull'acqua

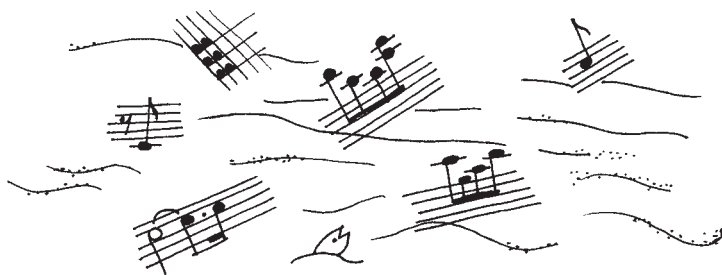

G. F. Händel
(1685-1759)

Minuetto

flauto

clarinetto in Si \flat

Glockenspiel

chitarra

violino

violoncello
clarinetto II

pianoforte I

pianoforte II

8va

1 2 3

Detailed description of the musical score: The score is for a Minuetto in 3/4 time, marked '8va' (octave). It features seven staves of instruments: Flute, Clarinet in B-flat, Glockenspiel, Guitar, Violin, Viola/Cello/Clarinet II, and two Pianos. The Flute and Clarinet parts play a simple melody. The Glockenspiel has rests. The Guitar provides a rhythmic accompaniment with chords and fingerings (1, 2, 3). The Violin and Viola/Cello/Clarinet II parts play a steady eighth-note accompaniment. The two Pianos play a complex accompaniment with chords and arpeggios. The score is divided into six measures.

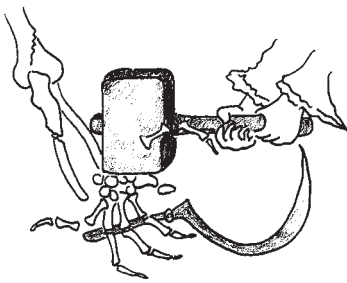

La morte e la fanciulla

F. Schubert
(1797-1828)

Andante con moto

violino *pp*

clarinetto in Si \flat I *pp*

clarinetto in Si \flat II *pp*

chitarra

violoncello *pp*

pianoforte *pp*

6

vi. *f*

cl. in Si \flat I *f*

cl. in Si \flat II *f*

ch. *f*

vc. *f*

pf. *f*

Contraddanza KV 609 n. 1

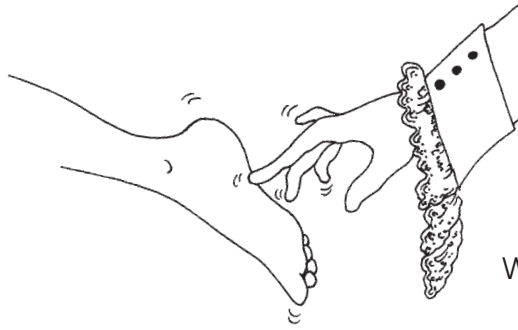

W. A. Mozart
(1756-1791)

flauto *f*

clarinetto in Si \flat *f*

tromba in Do I e II

metallofono *f*

timpani in Do-Sol

chitarra *f*

violino I e II *f* *divisi*

violoncello fagotto *f*

pianoforte I *f*

pianoforte II *f*

Score for Contraddanza KV 609 n. 1 by W. A. Mozart. The score is in 2/4 time and features a full orchestra including flute, clarinet in B-flat, trumpet in C (I and II), metallophone, timpani in C and G, guitar, violin I and II, viola/cello/bassoon, and two pianos. The music is marked *f* (forte) throughout. The score is divided into two systems, each containing eight measures. The first system includes staves for Flute, Clarinet in B-flat, Trumpet in C (I and II), Metallophone, Timpani in C and G, Guitar, Violin I and II, Viola/Cello/Bassoon, Piano I, and Piano II. The second system continues the orchestration with Piano I and Piano II.

Contraddanza KV 462 n. 1

W. A. Mozart
(1756-1791)

flauto I e II

clarinetto in Si \flat I e II

tromba in Do I e II

chitarra

violino I e II

violoncello

pianoforte I

pianoforte II

p *f* *f* *p* *f* *f* *8va* *f* *pf*

divisi

8va

f *pf*

The musical score is for the Contraddanza KV 462 n. 1 by W. A. Mozart. It is in 2/4 time and G major. The score includes parts for Flute I & II, Clarinet in B-flat I & II, Trumpet in C I & II, Guitar, Violin I & II (divisi), Cello, Piano I, and Piano II. The piece begins with a piano (*p*) dynamic and features a dynamic shift to forte (*f*) in the fifth measure. The piano parts feature an 8va (octave) marking in the fifth measure. The score concludes with a piano (*pf*) dynamic.

Minuetto WoO 7 n. 5

L. van Beethoven
(1770-1827)

flauto I e II

clarinetto in Si \flat I e II

tromba in Do I e II

chitarra

violino I e II

violoncello

pianoforte I

pianoforte II

Score for Minuetto WoO 7 n. 5 by Ludwig van Beethoven, Opus 7 No. 5, in 3/4 time. The score includes parts for Flute I & II, Clarinet in B \flat I & II, Trumpet in C I & II, Guitar, Violin I & II, Cello, Piano I, and Piano II. Dynamic markings include *f* (forte), *sf* (sforzando), and *p* (piano).

Sinfonia n. 1

terzo movimento

G. Mahler
(1860-1911)

Solenne e misurato, senza strascicare

1. 3. flauto
2. 4.

clarinetto
in Si^b
1. 2.

fagotto
1. 2.

tromba
1. 2. in Si^b

Glockenspiel
xilofono s.
xilofono a.

xilofono b.

grancassa

1. 3. chitarra
2. 4.

1. 3. violini
2. 4.

violoncello
1. 2.

pianoforte I

pianoforte II

pp

“La donna è mobile” da *Rigoletto*

G. Verdi
(1813-1901)

Allegretto

8^{va}

flauto

clarinetto

fagotto

Glockenspiel

chitarra

violino I
II

violoncello

pianoforte I

pianoforte II

marcato

p

(divisi)

“La calunnia è un venticello”

da *Il Barbiere di Siviglia*

G. Rossini
(1792-1868)

Allegro 1.

flauto I e II

clarinetto in Si^b I e II

fagotto o clarinetto III

tromba in Si^b I e II

grancassa

chitarra I

chitarra II

violino I e II

violoncello

pianoforte I sottovoce

pianoforte II sottovoce

p

p

sottovoce

sottovoce

Indice

Premessa	3
----------------	---

PARTE PRIMA

Georg Friedrich Händel, <i>Musica sull'acqua</i> , Minuetto	4
Franz Schubert, <i>La morte e la fanciulla</i> , Andante con moto, tema	9
Wolfgang Amadeus Mozart, <i>Contraddanza</i> KV 609 n. 1	11
Wolfgang Amadeus Mozart, <i>Contraddanza</i> KV 462 n. 1	16
Ludwig van Beethoven, Minuetto WoO 7 n. 5	22
Gustav Mahler, Sinfonia n. 1, III movimento (inizio)	26
Giuseppe Verdi, <i>Rigoletto</i> , "La donna è mobile"	32
Gioachino Rossini, <i>Il Barbiere di Siviglia</i> , "La calunnia è un venticello"	40

PARTE SECONDA

Esploriamo il nostro strumento (scopriamo e inventiamo dei suoni)	60
Giochiamo con la musica	63
Impariamo a riconoscere e utilizzare alcuni principi costruttivi della musica	65
Interpretiamo e inventiamo i segni di un grafico	69
Indicazioni per l'insegnante	73
Bibliografia essenziale	79
Discografia	79